

2021

6

菰野町社会福祉協議会広報紙

みんなのふくし

No.338



令和3年度は、各地区の子育てサロンに子育て支援センターの保育士が年2回出向いて、親子で楽しめるふれあい遊びなどを行います。ぜひお住まいの地区の子育てサロンにご参加ください。

■特集

みんなの運動サロン

福祉用具貸出のご案内

福祉就職フェア in みえ

介護有資格者再チャレンジ研修



赤い羽根共同募金

この広報紙は赤い羽根共同募金を活用して作成しています

募集中!

**「みんなの運動サロン」
参加者募集のおしらせ**



とき	ところ
6/8、22(火) 10:00~11:00	菰野地区 コミュニティセンター
6/3(木)、16(水) 10:00~11:00	鶴川原地区 コミュニティセンター
6/4、18(金) 10:00~11:00	竹永地区 コミュニティセンター
6/10(木)、25(金) 10:00~11:00	朝上地区 コミュニティセンター
6/1、15(火) 10:00~11:00	千種地区 コミュニティセンター

- 対象：運動の制限をされていない方
- 持ち物：セラバンド(お持ちでない方は貸出できます)、水分補給できるもの

■ご協力お願いします

新型コロナウイルスの感染予防として、しばらくの間はお住いの地区以外の運動サロンの参加は控えていただくようお願いします。

**認知症サポーター
こものオレンジリングの会**

こんなとき どうする? その21

今月のテーマ
『計算の間違いが多くなった』



何度もこのようなことがあったら、もしかしたら認知症かも? 一度、お医者さんに相談してみてくださいいかがですか?

福祉用具貸出のご案内

日ごろたくさんの方に車いすなどの貸出事業をご利用いただいておりますが、今回共同募金の配分金を活用し、ご要望の多かったシャワーチェア 2 台と床置き型手すり 3 台を追加しました。

貸出期間はおよそ 1 か月以内とし、利用料は無料です。貸出をご希望の際は、菰野町社会福祉協議会または地域包括支援センターまでお問い合わせください。



赤い羽根共同募金



シャワーチェア



床置き型手すり



床置き型手すりの
使用イメージ

株式会社ネオ様より 消毒用アルコールジェルのご寄付

4月22日、株式会社ネオ様より、社会福祉への貢献と活動における感染予防のためにと消毒用アルコールジェルを150本ご寄付いただきました。今なお新型コロナウイルスへの感染予防は油断できませんが、地域の福祉活動で活用させていただきたいと思っております。本当にありがとうございました。



福祉の就職フェア in みえ

福祉・保育・看護の仕事をお探しの方を対象に、就職相談会を開催します。

●と き：6月27日(日)
10:00～15:30

時間入替制 計100法人(予定)

●ところ：メッセウイングみえ(津市北河路町19-1)

●対 象：福祉関係の職場に就職を希望、または関心のある一般の方及び学生

※津新町駅から無料シャトルバス運行

※託児室あり<予約制 6/18(金)締め切り>

●申し込み、問い合わせ：

三重県社会福祉協議会 三重県福祉人材センター
Tel:059-227-5160



「みんなのふくし」は視覚に障がいのある方へ音声データ「声の広報」でお届けすることができます。社会福祉協議会までお問い合わせください。

介護有資格者再チャレンジ研修

介護の資格は持っているけれど、「経験がない」、「ブランクがある」などと介護の職に就くことに不安がある方や、復帰したけれど、もう一度『介護の基本』を学び直したいとお考えの方が、不安や悩みを解消し、福祉・介護の現場で活躍していただけるよう、介護の知識や技術のスキルアップができる研修(Web研修と介護実技研修)を実施します。

●研修内容

(1)Web研修

[受講方法] インターネットを利用して、三重県社会福祉協議会 三重県福祉人材センター(以下福祉人材センター)より配布する資料及び講義動画を視聴し、各科目終了後にレポートを提出していただきます。

[研修内容] 7科目(10時間30分)

[受講期間] 令和3年8月2日(月)～令和4年2月18日(金)の間の3週間

(申し込み後福祉人材センターより日程をご案内します。ご希望の日程のリクエストも可)

[対 象 者] 介護などの資格をお持ちで、現在介護の仕事をしていない方または、介護職として就職・復帰後概ね1年未満の方

(2)介護実技研修

[日 程] 令和4年2月17日(木)、21日(月)

[会 場] 三重県社会福祉会館(津市桜橋2丁目131)

[対 象 者] Web研修受講者のうち、受講を希望する方

●募集期間 令和3年5月10日(月)～令和4年1月21日(金)

●参加費/定員 無料/150名 ※先着順

●その他

・Web研修受講にはインターネットに接続したパソコン、タブレットなどが必要です。

(※インターネットの環境が整っていない方はご相談ください)

・現在介護の仕事をしていない方は、施設体験(2日間)にも参加していただけます。

(新型コロナウイルス感染症拡大防止対策上、支障がある場合は休止いたします)

・希望に応じた就労支援を行います。

●申し込み、問い合わせ：三重県社会福祉協議会 三重県福祉人材センター

Tel:059-227-5160 (平日9:00～17:00)



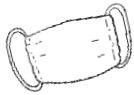

ご寄付いただいたマスクを、かわいくアレンジ

～ コロナ禍でのボランティア活動 ～



大和ハウス工業株式会社様よりご寄付いただいたマスクに、子育て中のママがボランティア活動の一環として手作りの「消しゴムはんこ」を使ってデコレーションをさせていただきました。「消しゴムはんこ」とは、消しゴムに絵や柄・文字などを転写し、(または描く)カッターナイフや彫刻刀で彫って作るはんこのことです。

たくさんの
消しゴムはんこ。
すべて手作り！



色んな絵柄のはんこを組み合わせ、カラフルなマスクが完成！



白いマスクが、一気に華やかになりました。地域の福祉活動で活用させていただきます。ありがとうございました。

コロナ禍で様々な課題がある中ではありますが、個人・グループ共に創意工夫しながらボランティア活動を行っていただいています。ボランティアとは、自分がしたいこと、こうしたいと思うことを原点に、自発的に人や社会に貢献する活動です。そう聞くと、何だかハードルが高いような気がして気軽に活動しにくい…という方も多いのではないのでしょうか。最近では、ちょボラ、ちょいボラともいわれる、「身近なことで出来る " ちょっとした " ボランティア活動」も注目されています。

得意なことを活かしたり、まずは興味のあるところからボランティア活動をはじめてみませんか？ぜひ、菰野町ボランティアセンターにご相談ください。

菰野町ボランティアセンターに登録する団体の皆さまへ

<令和3年度 ボランティア活動保険への加入はお済みですか？>

ボランティア活動保険は、ボランティア活動中のさまざまな事故による「ケガ」や「損害賠償責任」を補償する保険です。保険に加入していない状態でボランティア活動中にケガや事故をされた場合、事後補償ができないので、必ず活動を始める前に加入をしていただくようお願いいたします。

加入プランは「基本プラン」と「天災・地震補償プラン」の2プランになります。

【重要】ボランティア活動保険の特定感染症に指定感染症（新型コロナウイルス）が追加され、補償の対象になっています。

加入プラン	基本プラン	天災・地震補償プラン
保険料	350円	500円



ボランティアグループ7月間カレンダー6月予定表



菰野町ボランティアセンター発行

第389号

日	曜日	時間	活動内容	活動場所
		随時	いろえんぴつ 活動日	けやき
1	火	9:30	つくしの会 活動日	現地
2	水	9:30	こもの菊 定例会	町民センター
		9:30	ピアンカ 活動日	わかば作業所
		10:00	ともしびの会 活動日	けやき
		14:00	ステッカーG 活動日	けやき
		19:30	手の会(夜) 定例会	けやき
3	木	9:30	どんぐり 定例会	千種コミセン
		9:30	あゆみの会 活動日	わかば作業所
4	金	10:00	手の会(昼) 定例会	けやき
		19:30	オルゴール 定例会	けやき
		19:30	オレンジの会 定例会	けやき
5	土	9:30	かつこう 活動日	千種コミセン
7	月	10:00	グルッポ・フィオーレ 活動日	けやき
8	火	9:30	あゆみの会 活動日	わかば作業所
		9:30	にこにこ 定例会	けやき
		10:50	ひまわりの会 活動日	菰野コミセン
9	水	9:30	こもの菊 定例会	けやき
		9:30	ピアンカ 活動日	わかば作業所
		13:30	真菰の会 定例会	朝上コミセン
		19:30	手の会(夜) 定例会	けやき
10	木	9:30	あゆみの会 活動日	わかば作業所
11	金	10:00	手の会(昼) 定例会	けやき
		19:30	オルゴール 定例会	けやき
		19:30	オレンジの会 定例会	けやき
12	土	10:00	すたんぷ 活動日	けやき
		10:50	花しょうぶの会 活動日	千種コミセン
		10:50	あじさいの会 活動日	竹永コミセン
		14:00	おもちゃ診療所 活動日	けやき
13	日	10:50	さくらの会 活動日	朝上コミセン
		10:50	鶺鴒の里会 活動日	鶺鴒川原コミセン
14	月	9:30	おもちゃ箱 活動日	けやき
		10:00	グルッポ・フィオーレ 活動日	けやき

日	曜日	時間	活動内容	活動場所
15	火	9:30	あゆみの会 活動日	わかば作業所
16	水	9:30	つくしの会 活動日	現地
		9:30	こもの菊 定例会	町民センター
		9:30	ピアンカ 活動日	わかば作業所
		10:00	ともしびの会 活動日	けやき
		10:00	真菰の会 定例会	朝上コミセン
		19:30	手の会(夜) 定例会	けやき
17	木	9:30	あゆみの会 活動日	わかば作業所
18	金	10:00	手の会(昼) 定例会	けやき
		14:00	響きの会 定例会	けやき
		19:30	オルゴール 定例会	けやき
		19:30	オレンジの会 定例会	けやき
20	日	9:30	どんぐり 活動日	現地
21	月	10:00	グルッポ・フィオーレ 活動日	けやき
23	水	9:30	ピアンカ 活動日	わかば作業所
		19:30	手の会(夜) 定例会	けやき
24	木	9:30	あゆみの会 活動日	わかば作業所
25	金	10:00	手の会(昼) 定例会	けやき
		10:50	花しょうぶの会 活動日	千種コミセン
		10:50	あじさいの会 活動日	竹永コミセン
		19:30	オルゴール 定例会	けやき
		19:30	オレンジの会 定例会	けやき
26	土	10:50	さくらの会 活動日	朝上コミセン
		10:50	鶺鴒の里会 活動日	鶺鴒川原コミセン
		19:00	すたんぷ 活動日	けやき
28	月	10:00	グルッポ・フィオーレ 活動日	けやき
		10:50	ひまわりの会 活動日	菰野コミセン
30	水	9:30	ピアンカ 活動日	わかば作業所

- この紙面にはボランティアセンター登録グループのうち希望される団体の活動予定を掲載しています。
- この紙面に記載の内容は、変更することがありますので、各自で事前にお確かめください。



菰野町ボランティアセンターURL
<http://komonovc.sakura.ne.jp/index.htm>
 ボランティア活動カレンダーURL
<http://komonovc.sakura.ne.jp/yotei/index.htm>

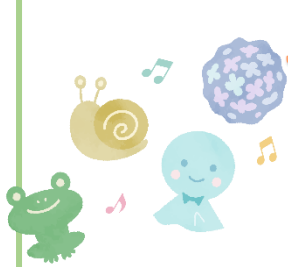

子育てchu!

子育てリレーエッセイ No.204

秋吉美来さん（千種地区）

この春、娘は小学校入学、息子は入園（3歳児）しました。コロナ禍で沢山の行事が中止・縮小され残念な思いもありましたが、順調に育ってくれているありがたみを改めて実感する春となりました。

小学校区外の園に通っていた娘は、入学式を終え家に着くと号泣。初めての場所・クラスメイトのなかで、不安と緊張を抱えながら頑張っていたことでしょう。（やっぱりみんなと同じ園がよかったかな。）と心配になりましたが、3日もすると「今日は〇〇と友だちになった！」と話してくれるようになりました。今は、大好きな友だちや先生に会える学校で、勉強も遊びも楽しんでます。

息子も幼稚園を楽しんでいますが、家では感情が不安定気味。生後4カ月頃から人見知りが目立ち、今でも私がいないと嫌がることが多いので、園では甘えずに頑張っている反動もあるのだと思います。受け止めようと思っていても、私も夫も感情的に怒ってしまうことも…。そんな様子を見かねた姉が弟を慰める光景も多々あり…。

幼い子どもに気遣わせないで親がしっかりしないと！と反省しては、どんなに怒られても「大好き」と言ってくれる子どもの笑顔に救われる日々。子どもの方が私よりも、よっぽど寛大です。

成長するにつれて、子どもとの関わり方や悩みの内容が変化し、また怒ってしまうのだろうけど（苦笑）、子どもが安心できる場所であり続けられるよう、共に歩いていきたいと思います。

みんなで作ろう！ 子育てサロン 6月の予定



菰野 (ヤッホー)	6/4(金)、16(水)	10:00~11:30 菰野コミセン
鶴川原 (うきうき)	6/10(木)、23(水)	10:00~11:30 鶴川原コミセン
竹永 (ふわふわ)	6/3(木)、17(木)	10:00~11:30 竹永コミセン
朝上 (きら☆きら)	6/3(木)、17(木)	10:00~11:30 朝上コミセン
千種 (あい・アイ)	6/2(水)、16(水)	10:00~11:30 千種コミセン

※状況により中止になる場合があります
(コミュニティセンター [略]コミセン)

温かい善意



社会福祉協議会は、皆様からの「温かい善意のご寄付」を地域での助け合い活動・ボランティア活動・子育て支援事業などの活動資金として有効に活用させていただいております。

このたび、下記の皆様よりご寄付をいただき、心よりお礼申し上げます。

4月15日	きらら山草会様	10,000 円
4月16日	菰野ライオンズクラブ様	32,000 円
4月21日	四日市西口タリークラブ様 (会長 大矢知直登様)	300,000 円
4月22日	株式会社ネオ様	消毒用アルコールジェル150本
4月23日	匿名	100,000 円
4月26日	令爺様	100,000 円
5月13日	匿名	15,000 円

ご寄付についてのお尋ねは社会福祉協議会
TEL394-1294までご連絡ください。

◆イベント開催に関してお願い◆

新型コロナウイルスの感染拡大防止策として、イベントなどにご参加いただく方は、ご自宅での体温測定、マスクの着用をお願いいたします。体調が優れない方は参加を控えていただくようお願いする場合がございますのでご了承ください。

また、感染状況によっては、急遽イベントを中止または延期とさせていただく可能性がありますので、あらかじめご了承ください。

編集・発行 社会福祉法人菰野町社会福祉協議会

TEL394-1294 FAX394-3422

〒510-1253 三重県三重郡菰野町潤田 1281

菰野町保健福祉センターけやき内

Eメールアドレス komono-f@m2.cty-net.ne.jp

Facebook <https://www.facebook.com/komono.shakyo>

ホームページ

菰野町社協



最新のデータ

R3.5月1日現在 外国人を含む

町総人口	41,619 人	(↓)
世帯数	16,902 世帯	(↓)
65歳以上人口	10,805 人	(↑)
高齢化率	26.0 %	(↑)
年少人口(14才以下)	5,711 人	(↓)
年少人口率	13.7 %	(↓)
一人暮らし高齢者数	585 人	(↓)
障害者手帳保持者数	1,976 人	(↓)
介護保険要介護認定者数	1,641 人	(↓)

() 内矢印は、先月比